

Tandheelkunde is meer dan alleen emaillepuntjes vijlen.

Bij veel paardeneigenaars leeft nog steeds de gedachte dat één keer per jaar de scherpe punten wegvijlen gelijk staat aan een goede gebitsverzorging. Niet is echter minder waar. Tandheelkunde bij paarden is veel meer dan wat puntjes vijlen.

Lange tijd werd aangenomen dat scherpe puntjes aan de zijkant van de kiezen het grootste probleem waren in de paardenmond. Dit blijkt niet zo te zijn. Heel wat paarden kunnen scherpe emaillepunten hebben, zonder hier hinder van te ondervinden. Naast emaillepunten zijn er echter een heleboel andere aandoeningen waar paarden wel last van kunnen hebben (zoals tandwortelinfecties, diastema's en periodontitis, tandfracturen, enz.). Vaak zijn deze aandoeningen moeilijker te diagnosticeren. De patiënt dient hiervoor netjes verdoofd te zijn, een sterke lichtbron in de mond is noodzakelijk, een spiegeltje en enkele fijne probes zijn nodig.

Dit alles wil niet zeggen dat emaillepunten nooit een probleem vormen. Een deel van de paarden ontwikkelt weldegelijk wangletsels ten gevolge van de scherpe puntjes. Zeker wanneer deze letsels slechts aan één kant voorkomen dient verder gezocht te worden. Vaak is er een onderliggende reden waarom paarden letsels aan één kant ontwikkelen en niet aan de andere.

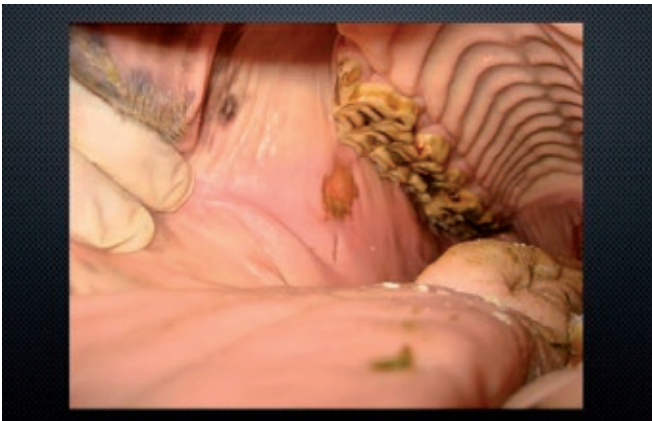

Als paardeneigenaar mag je meer van de dierenarts-paardentandarts verwachten dan louter puntjes vijlen. Alles begint met een grondig mondonderzoek, met de nodige instrumenten. En pas dan volgt een gerichte behandeling. Wanneer emaillepunten hinder veroorzaken dan wordt dit gecorrigeerd. Maar laat een consult niet bestaan uit het louter vijlen van puntjes.

Stijn Teysen

www.vetrident.be

info@vetrident.be